

Evolució atur a l'Anoia

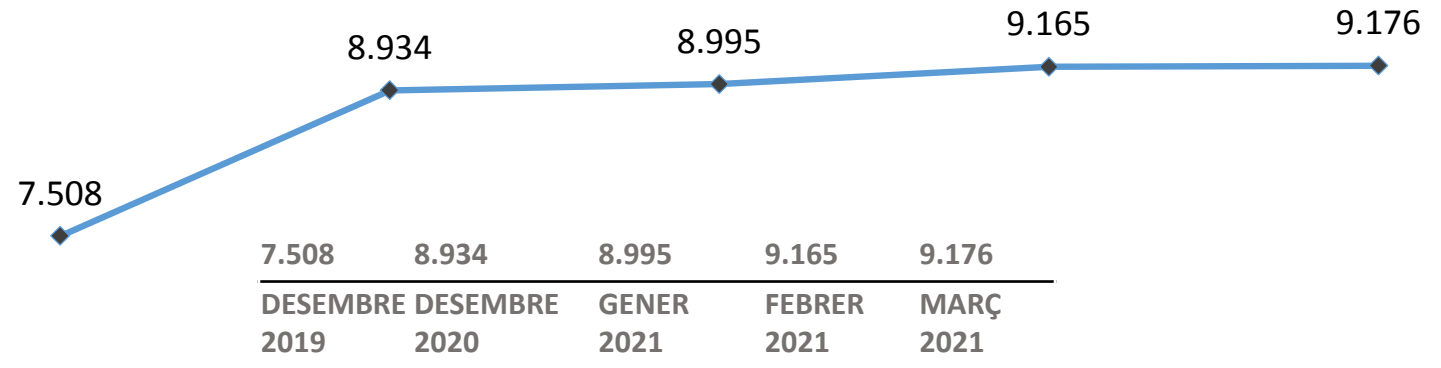

Comparativa taxa d'atur per comarques

TAXA ATUR COMARQUES	BAIX LLOBREGAT	BERGUEDÀ	BARCELONÉS	ALT PENEDÈS	BAGES	ANOIA
gener de 2021	12,77 %	13,01 %	13,04 %	13,18 %	14,40 %	15,79 %
febrer de 2021	12,89 %	13,06 %	13,19 %	13,22%	14,63 %	16,04 %
març de 2021	12,75 %	12,87 %	13,09 %	13,02 %	14,45 %	16,06 %

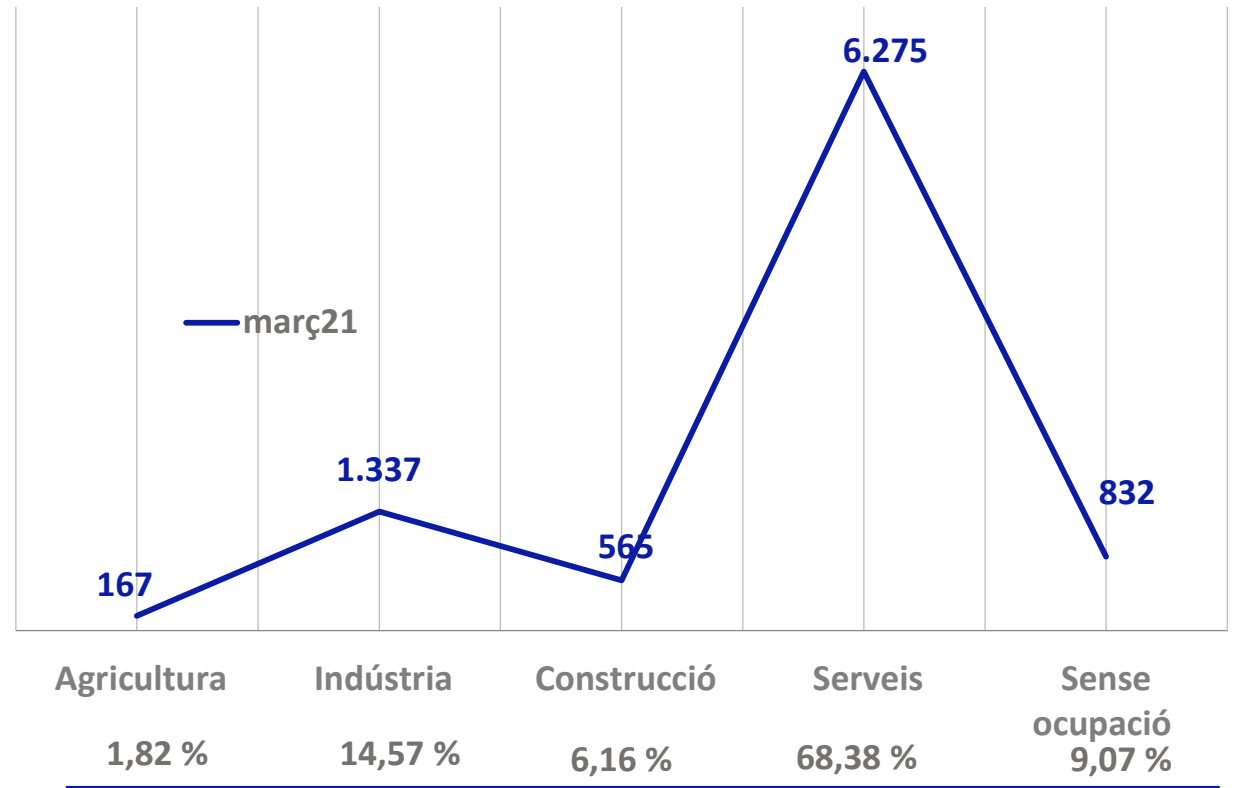
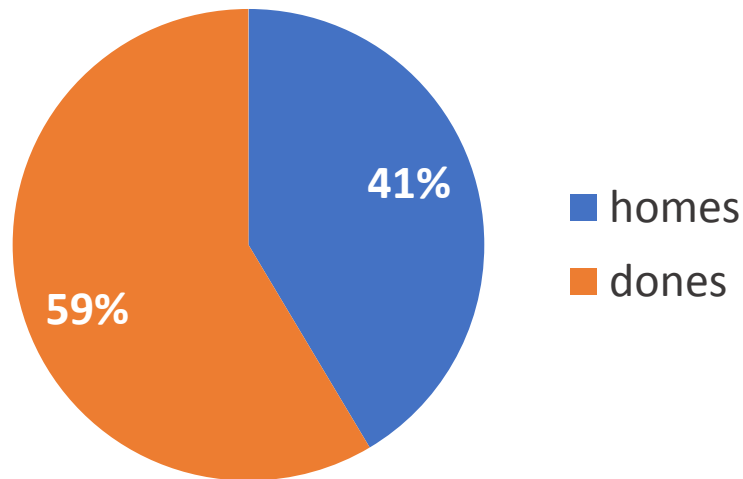

Distribució atur per sectors

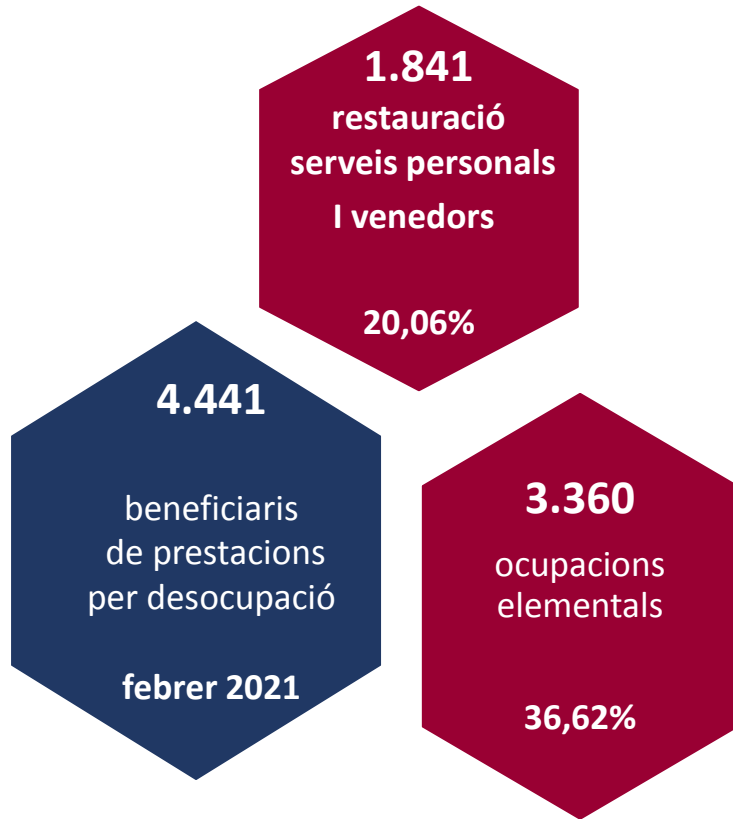

Atur per grups d'edat

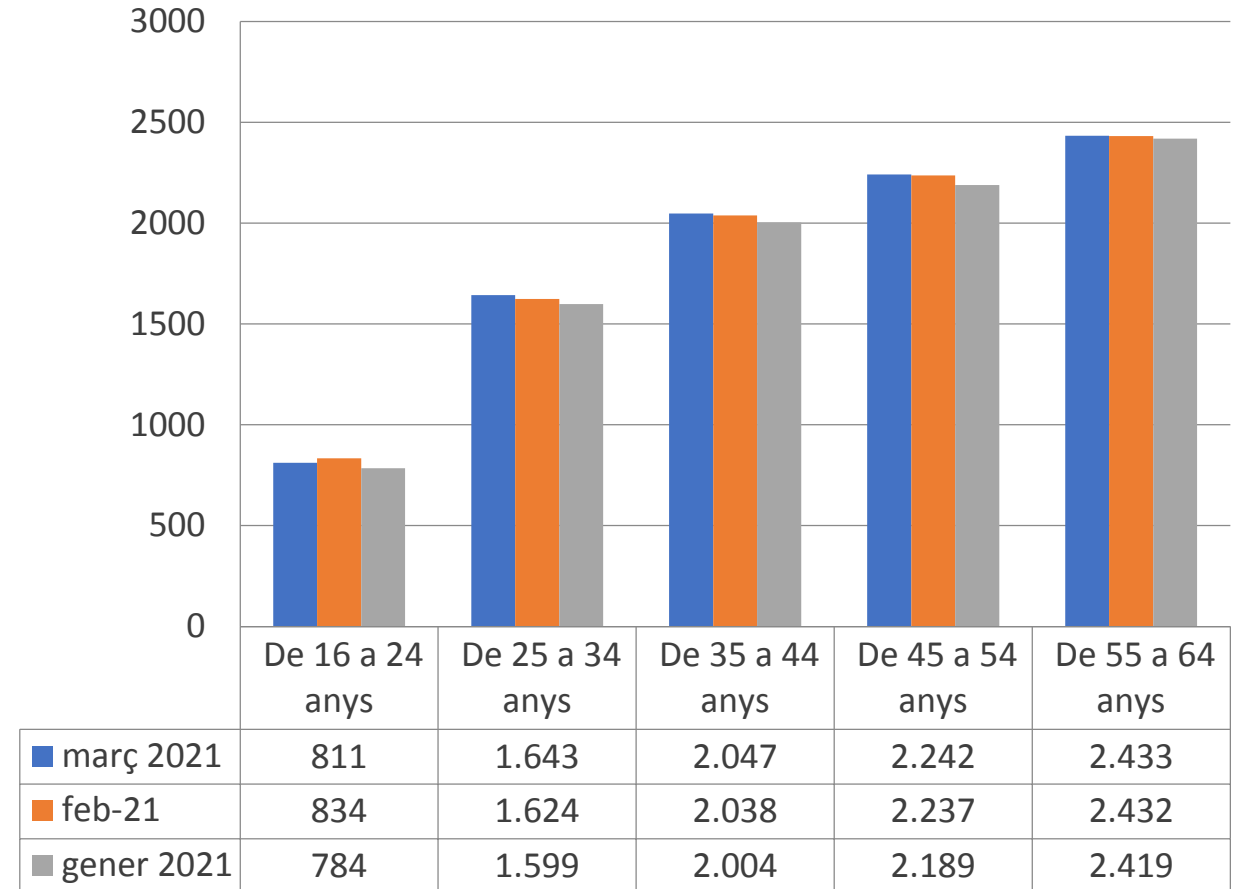

Distribució atur per nivell formatiu

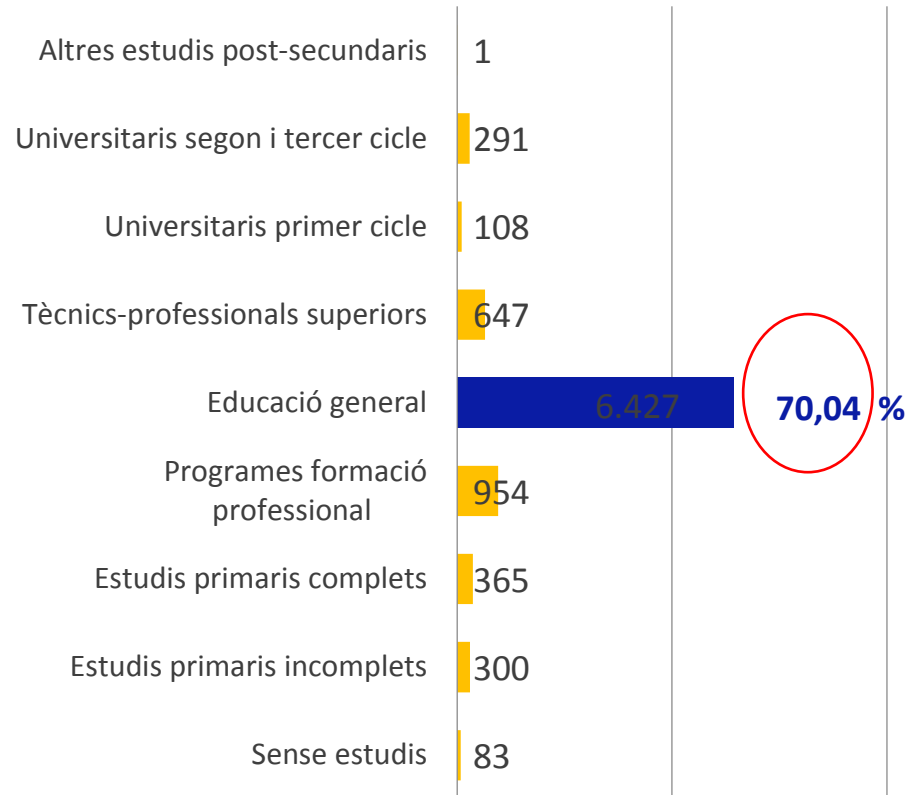

Expedients Regulació de l'Ocupació/ ANOIA – detall evolució

Període	Expedients	Persones treballadores afectades
Març 2020	28	634
Abril 2020	1.462	8.639
Maig 2020	97	1.098
Juny 2020	27	698
Juliol 2020	15	440
Agost 2020	8	211
Setembre 2020	37	43
Octubre 2020	24	158
Novembre 2020	204	1.104
Desembre 2020	56	243
Gener 2021	35	280
feb-21	61	474