

HISTÒRIC TAXES D'ATUR 2021

TAXA ATUR COMARQUES	BAIX LLOBREGAT	BERGUEDÀ	BARCELONÈS	ALT PENEDÈS	BAGES	ANOIA
març de 2021	12,75 %	12,87 %	13,09 %	13,02 %	14,45 %	16,06 %
abril de 2021	12,56%	12,68%	12,91%	12,85%	14,22%	15,71 %
maig de 2021	12,27 %	12,44 %	12,66 %	12,43 %	14,09 %	15,45 %
juny de 2021	11,54 %	11,73 %	11,84 %	11,70 %	13,41 %	14,95 %
juliol de 2021	10,67 %	10,95 %	10,86%	10,93 %	12,65 %	13,92 %
agost de 2021	10,32%	10,96%	10,15%	10,33%	12,52%	13,70 %
Setembre de 2021	9,93 %	10,55 %	9,68 %	10,18 %	12,05 %	13,39 %

ATUR ANOIA PER MESOS 2021

març	9.176 persones
abril	8.943 persones
maig	8.766 persones
juny	8.433 persones
juliol	7.758 persones
agost	7.619 persones
setembre	7.414 persones

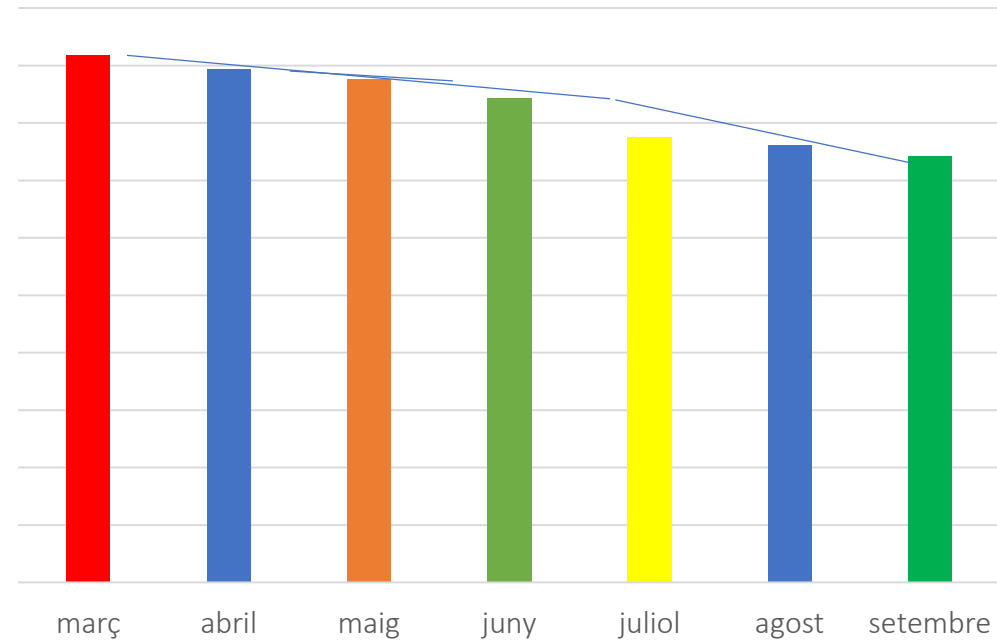

OCUPACIÓ – setembre 2021

Pacte d'Acció Econòmica i Social de l'Anoia

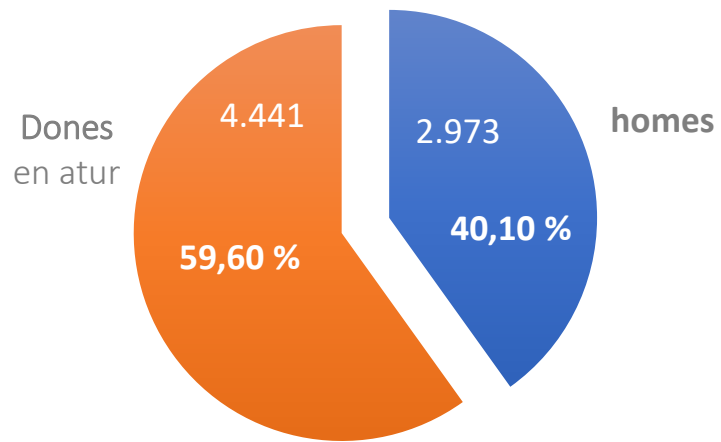

* % Sobre el nombre total aturats.

SECTORS D'ACTIVITAT

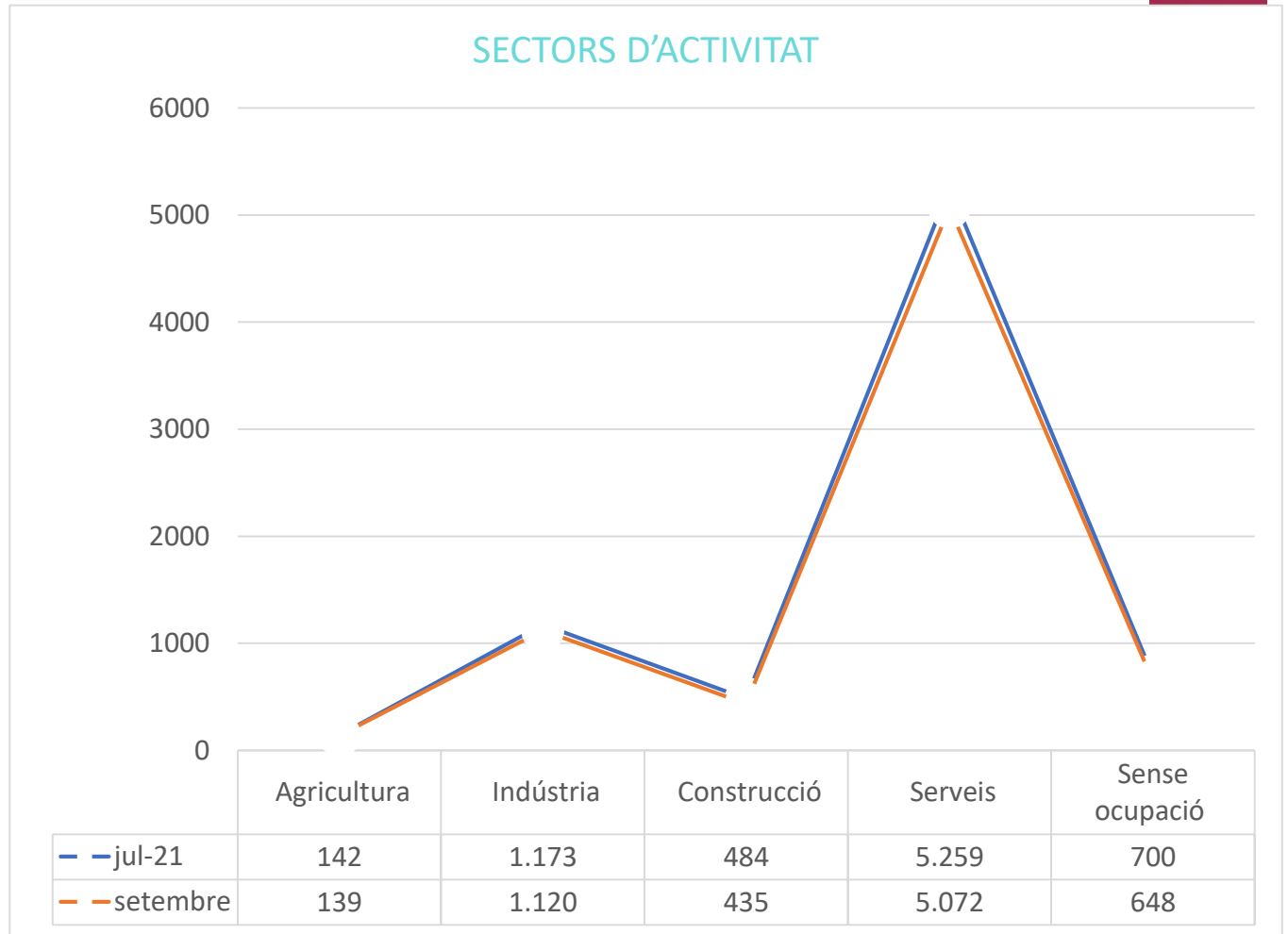

* Baixada en el nombre d'aturats en tots els sectors d'activitat.

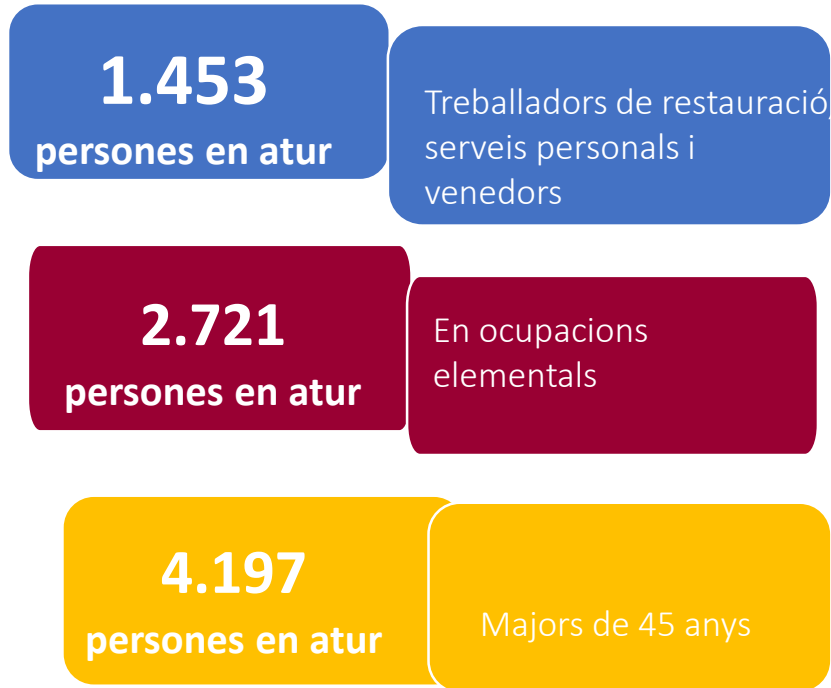

GRUPS D'EDAT
% sobre el total persones en atur en nombres absoluts

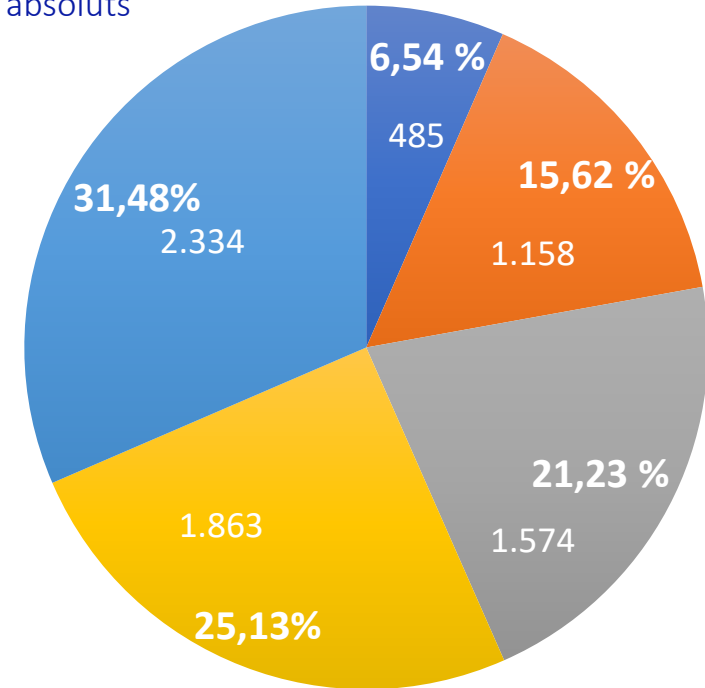

- De 16 a 24 anys
- De 25 a 34 anys
- De 35 a 44 anys
- De 45 a 54 anys
- De 55 a 64 anys

Expedients Regulació de l'Ocupació/ ANOIA - Evolució		
Període	Expedients generats	Persones treballadores afectades
Març 2020	28	634
Abril 2020	1.462	8.639
Maig 2020	97	1.098
Juny 2020	27	698
Juliol 2020	15	440
Agost 2020	8	211
Setembre 2020	37	43
Octubre 2020	24	158
Novembre 2020	204	1.104
Desembre 2020	56	243
Gener 2021	35	280
feb-21	61	474
Març 2021	11	342
abr-21	2	77
maig 2021	5	156
juny 2021	1	7
Juliol 2021	0	0
Agost 2021	1	14

El grup més nombrós correspon a les persones en atur amb estudis secundaris, sense preparació específica per accedir al món laboral. Si mirem l'estructura interna del grup trobem:

