

## EVOLUCIÓ COMARQUES TAXA D'ATUR 2021

TAXA ATUR COMARQUES	BAIX LLOBREGAT	BERGUEDÀ	BARCELONÈS	ALT PENEDEÈS	BAGES	ANOIA
juny de 2021	11,54 %	11,73 %	11,84 %	11,70 %	13,41 %	14,95 %
Setembre de 2021	9,93 %	10,55 %	9,68 %	10,18 %	12,05 %	13,39 %
Octubre de 2021	9,91 %	10,39 %	9,57 %	10,34 %	11,88 %	13,39 %
Novembre 2021	9,58%	10,32%	9,31%	10,14%	11,58%	13,18%
Desembre 2021	9,63%	10,43%	9,22%	10,46%	11,77%	13,22%

## ATUR ANOIA EVOLUCIÓ 2021

juny	8.433 persones
setembre	7.414 persones
Octubre	7.418 persones
Novembre	7.284 persones
Desembre	7.309 persones

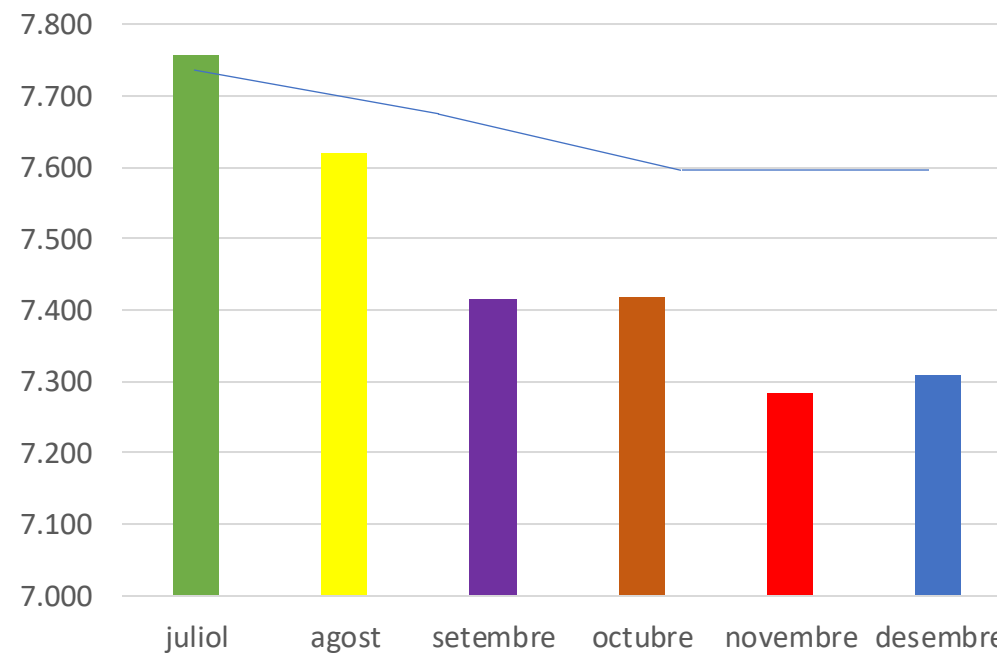

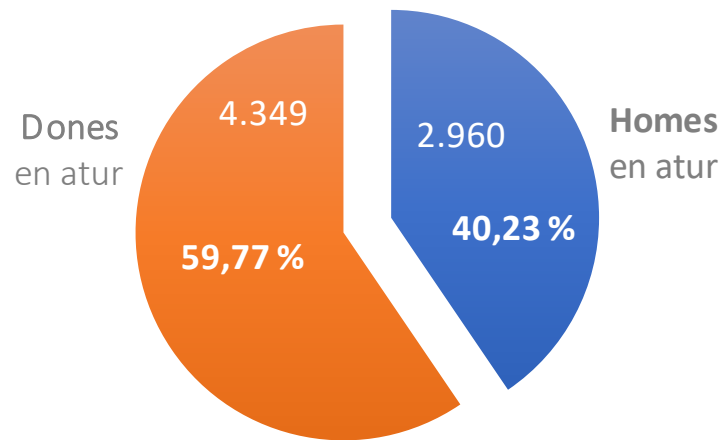

\* % Sobre el nombre total aturats.

### SECTORS D'ACTIVITAT

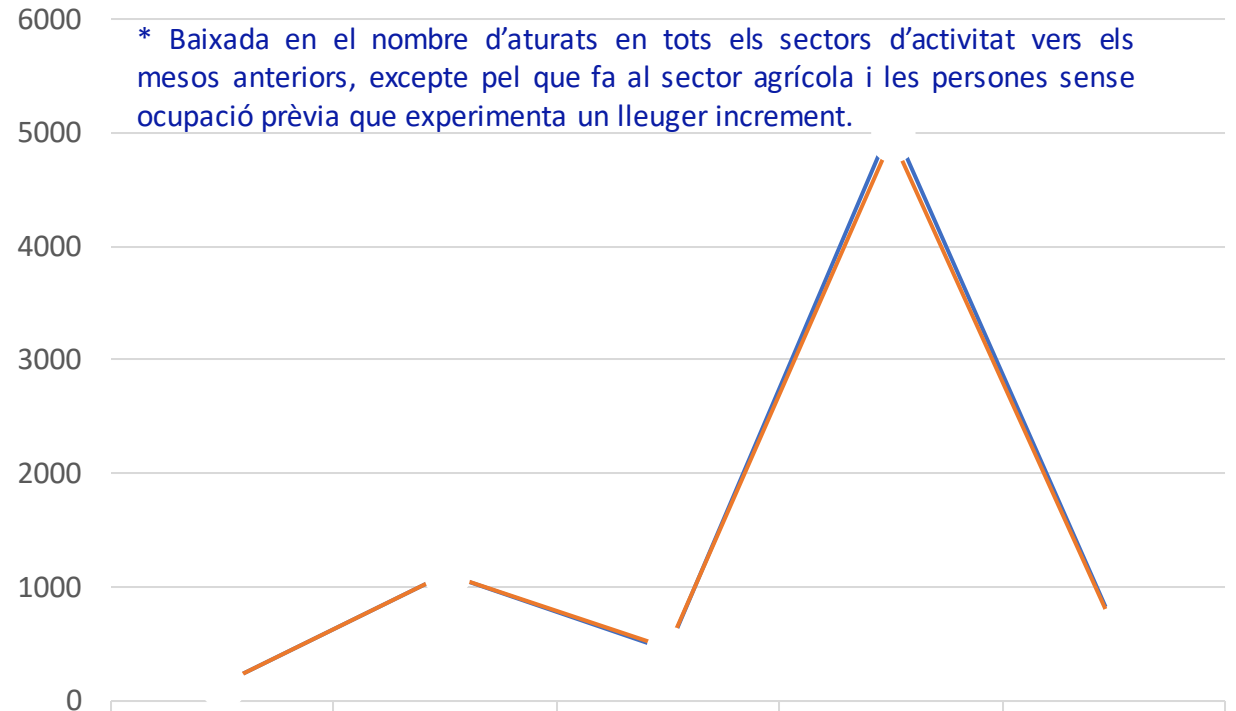

	Agricultura	Indústria	Construcció	Serveis	Sense ocupació
— sep-21	139	1.120	435	5.075	648
— des-21	145	1.112	455	4.952	645

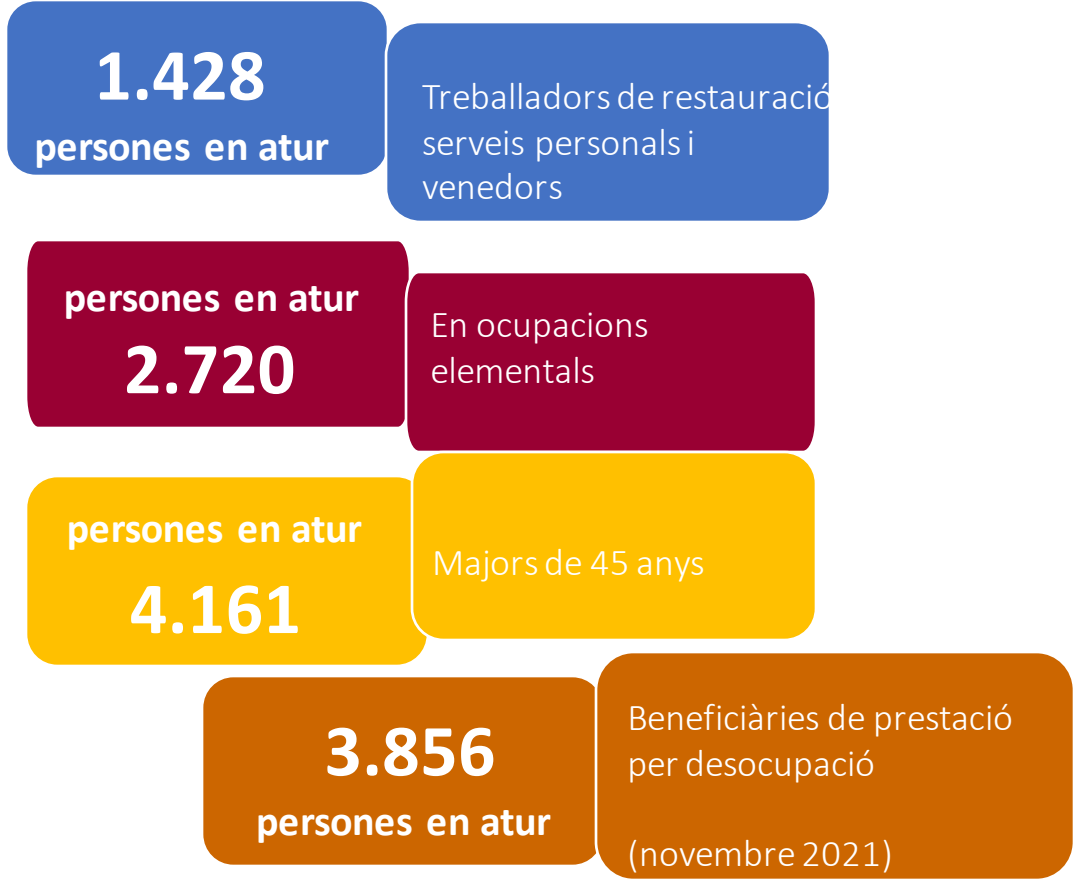

Atur per GRUPS D'EDAT  
% sobre el total persones en atur en nombres absoluts

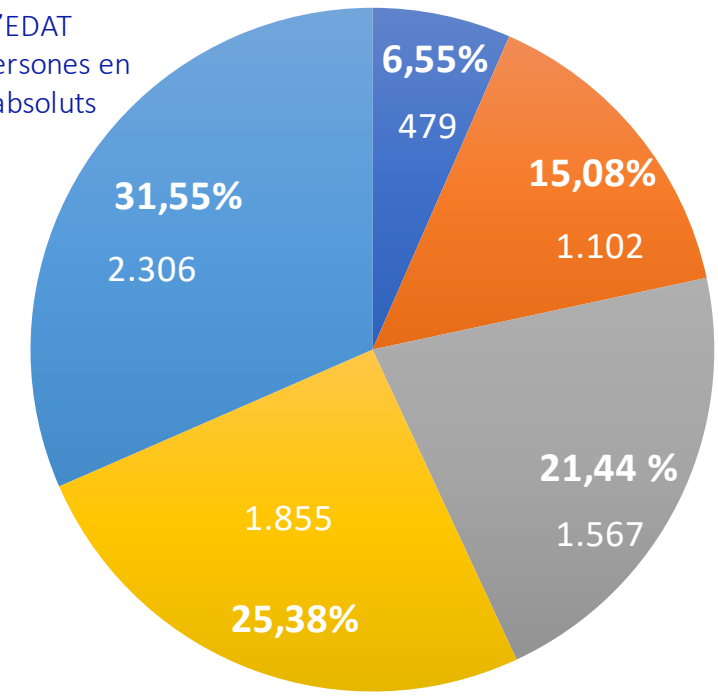

- De 16 a 24 anys
- De 25 a 34 anys
- De 35 a 44 anys
- De 45 a 54 anys
- De 55 a 64 anys

Expedients Regulació de  
l'Ocupació  
ANOIA-EVOLUCIÓ

Període	Expedients generats	Persones treballadores afectades
Juny 2020	27	698
Juliol 2020	15	440
Agost 2020	8	211
Setembre 2020	37	43
Octubre 2020	24	158
Novembre 2020	204	1.104
Desembre 2020	56	243
Gener 2021	35	280
feb-21	61	474
Març 2021	11	342
abr-21	2	77
maig 2021	5	156
juny 2021	1	7
Juliol 2021	0	0
Agost 2021	1	14
Setembre 2021	1	4
Octubre 2021	1	2
<b>Novembre 2021</b>	<b>1</b>	<b>301</b>

El grup de persones amb formació estudis generals ha estat també en el mes de desembre el més nombrós. Preocupa que són quasi un 70% de les persones aturades.

