

EVOLUCIÓ COMARQUES TAXA D'ATUR 2022-2023

TAXA ATUR COMARQUES	BAIX LLOBREGAT	BERGUEDÀ	BARCELONÈS	ALT PENEDÈS	BAGES	ANOIA
Octubre 2022	9,26%	10,13%	8,94%	9,92%	11,30%	12,46%
Novembre 2022	9,19%	10,04%	8,96%	9,93%	11,25%	12,47%
Desembre 2022	9,11%	9,97%	8,87%	10,03%	11,17%	12,39%
Gener 2023	9,21%	9,87%	9,03%	10,06%	11,32%	12,53%
Febrer 2023	9,19%	9,91%	9,08%	10,14%	11,26	12,45%

ATUR ANOIA EVOLUCIÓ 2022-2023

Setembre	6.828 persones
Octubre	6.828 persones
Novembre	6.836 persones
Desembre	6.782 persones
Gener	6.870 persones
Febrer	6.823 persones

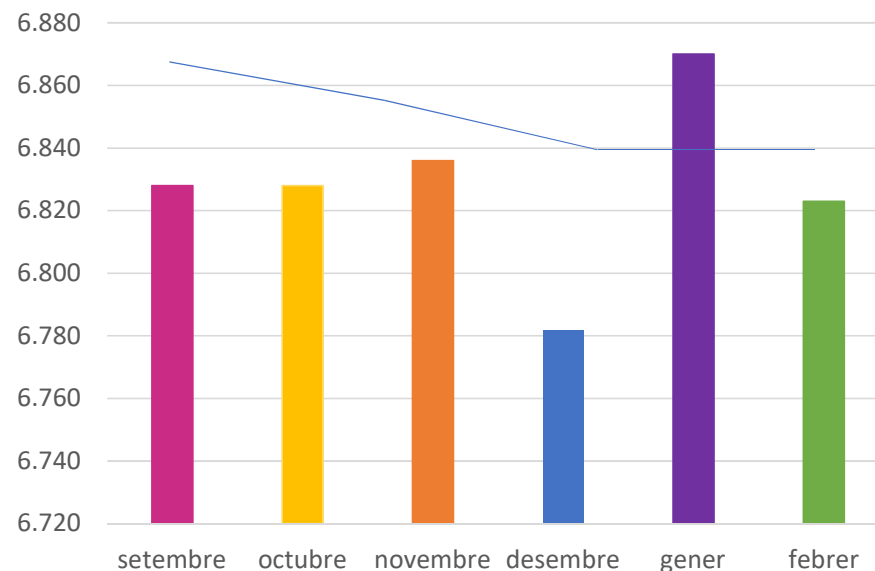

* Lleuger descens en el nombre d'aturats en el sector indústria i sense ocupació anterior. Agricultura, Construcció i Serveis experimenten un lleuger ascens respecte les dades del mes de novembre.

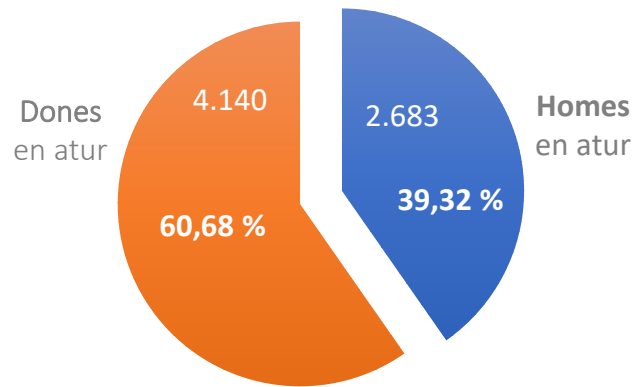

* % Sobre el nombre total aturats.

SECTORS D'ACTIVITAT

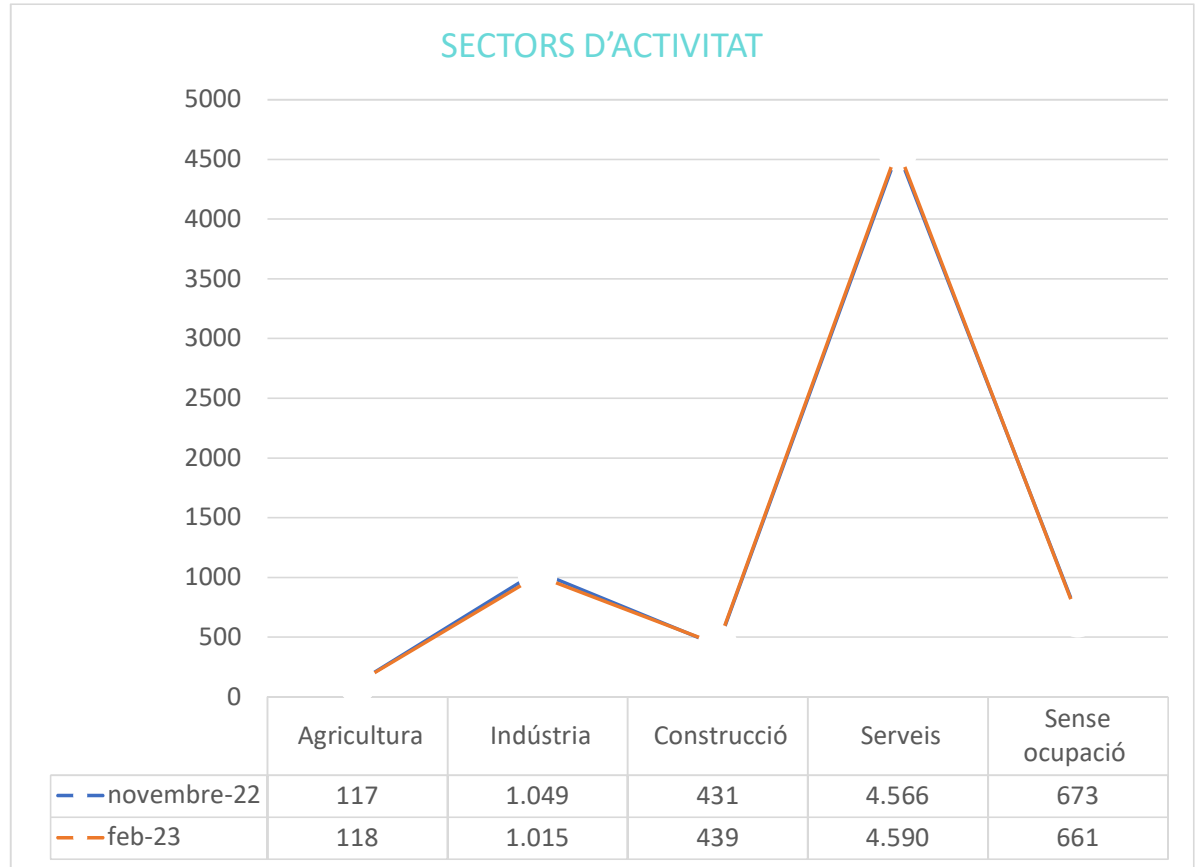



Atur per GRUPS D'EDAT
% sobre el total persones en atur en nombres absoluts

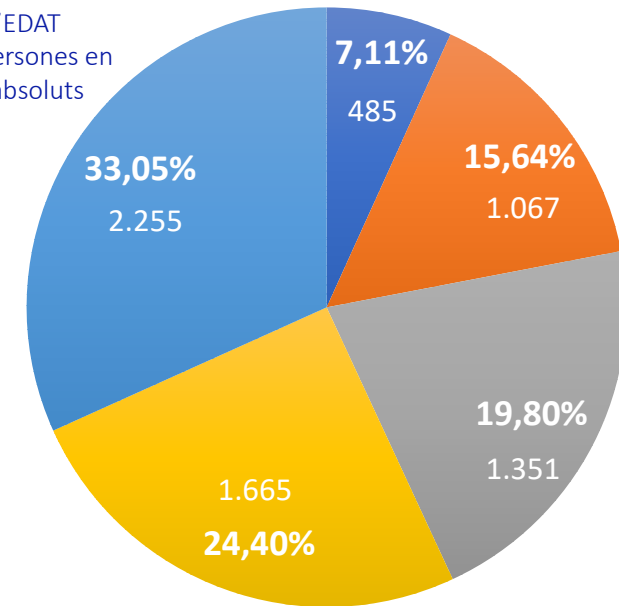

■ De 16 a 24 anys ■ De 25 a 34 anys ■ De 35 a 44 anys
■ De 45 a 54 anys ■ De 55 a 64 anys

Expedients Regulació de
l'Ocupació
ANOIA- EVOLUCIÓ

Període	Expedients generats	Persones treballadores afectades
Agost 2021	1	14
Setembre 2021	1	4
Octubre 2021	1	2
Novembre 2021	1	301
Desembre 2021	4	171
Gener 2022	2	11
Febrer 2022	1	9
Març 2022	0	0
Abril 2022	4	20
Maig 2022	7	138
Juny 2022	1	36
Juliol 2022	1	7
Agost 2022	0	0
Setembre 2022	0	0
Octubre 2022	1	29
Novembre 2022	1	16
Desembre 2022	1	2
Gener 2023	3	27

Detall de la composició interna Del grup d'educació general

