

**EVOLUCIÓ COMARQUES TAXA D'ATUR 2022-2023**

| TAXA ATUR COMARQUES | BAIX LLOBREGAT | BERGUEDÀ | BARCELONÈS | ALT PENEDÈS | BAGES  | ANOIA         |
|---------------------|----------------|----------|------------|-------------|--------|---------------|
| Desembre 2022       | 9,11%          | 9,97%    | 8,87%      | 10,03%      | 11,17% | <b>12,39%</b> |
| Gener 2023          | 9,21%          | 9,87%    | 9,03%      | 10,06%      | 11,32% | <b>12,53%</b> |
| Febrer 2023         | 9,19%          | 9,91%    | 9,08%      | 10,14%      | 11,26% | <b>12,45%</b> |
| Març 2023           | 9,16%          | 9,89%    | 9,08%      | 10,11%      | 11,09% | <b>12,53%</b> |
| Abril 2023          | 8,93%          | 9,67%    | 8,89%      | 9,84%       | 10,95% | <b>12,28%</b> |

**ATUR ANOIA EVOLUCIÓ 2022-2023**

|          |                |
|----------|----------------|
| Novembre | 6.836 persones |
| Desembre | 6.782 persones |
| Gener    | 6.870 persones |
| Febrer   | 6.823 persones |
| Març     | 6.871 persones |
| Abril    | 6.715 persones |

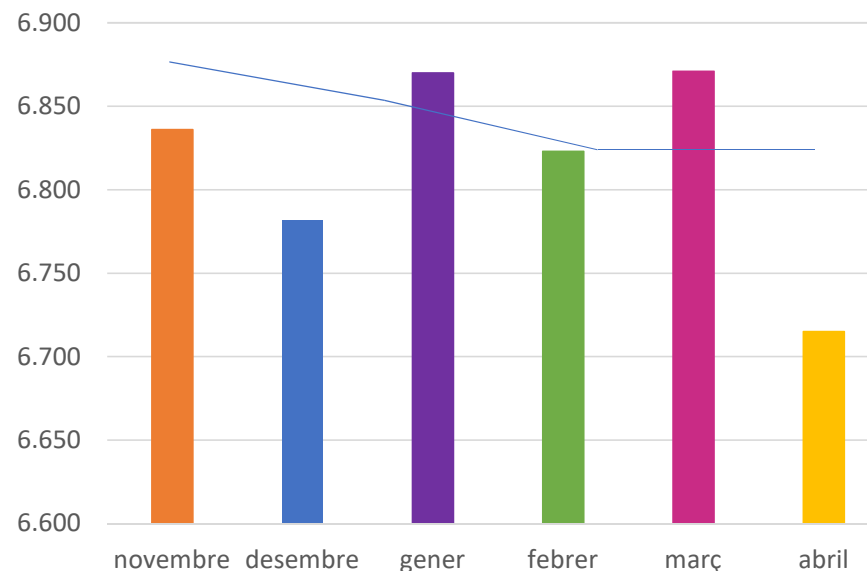

\* Lleuger ascens en el nombre d'aturats en el sector agricultura i sense ocupació anterior. Indústria, construcció i serveis experimenten un lleuger descens respecte les dades del mes de gener.

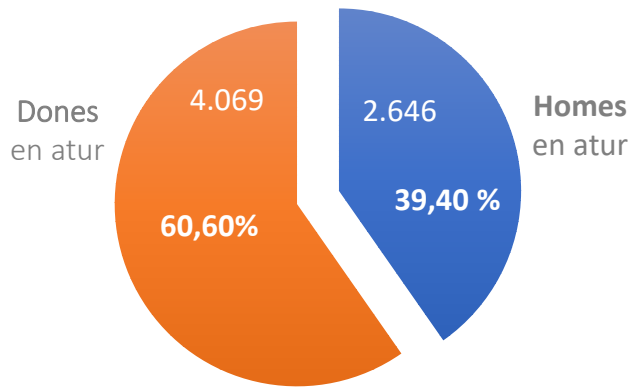

\* % Sobre el nombre total aturats.

**SECTORS D'ACTIVITAT**

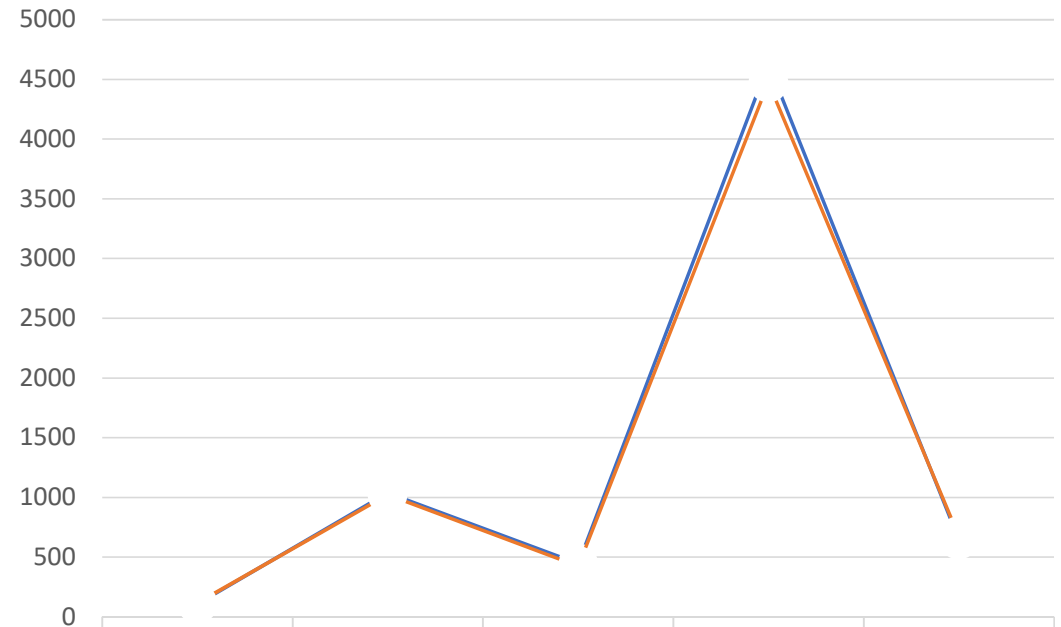



Atur per GRUPS D'EDAT  
% sobre el total persones en atur en nombres absoluts

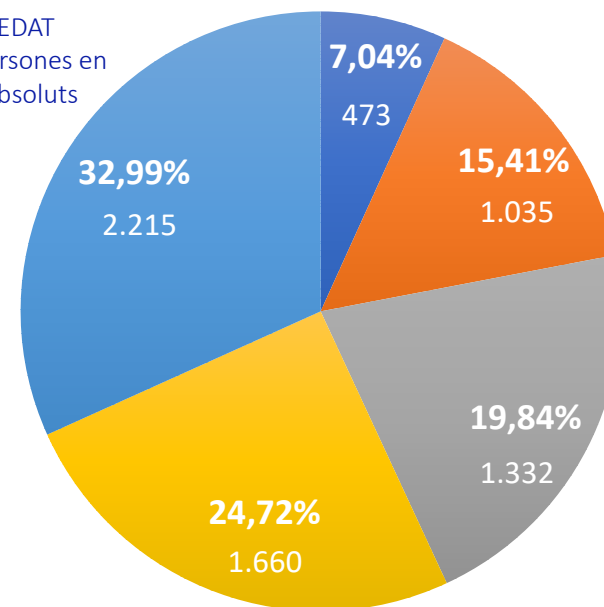

■ De 16 a 24 anys ■ De 25 a 34 anys ■ De 35 a 44 anys  
■ De 45 a 54 anys ■ De 55 a 64 anys

Expedients Regulació de  
l'Ocupació  
ANOIA- EVOLUCIÓ

| Període          | Expedients generats | Persones treballadores afectades |
|------------------|---------------------|----------------------------------|
| Octubre 2021     | 1                   | 2                                |
| Novembre 2021    | 1                   | 301                              |
| Desembre 2021    | 4                   | 171                              |
| Gener 2022       | 2                   | 11                               |
| Febrer 2022      | 1                   | 9                                |
| Març 2022        | 0                   | 0                                |
| Abril 2022       | 4                   | 20                               |
| Maig 2022        | 7                   | 138                              |
| Juny 2022        | 1                   | 36                               |
| Juliol 2022      | 1                   | 7                                |
| Agost 2022       | 0                   | 0                                |
| Setembre 2022    | 0                   | 0                                |
| Octubre 2022     | 1                   | 29                               |
| Novembre 2022    | 1                   | 16                               |
| Desembre 2022    | 1                   | 2                                |
| Gener 2023       | 3                   | 27                               |
| Febrer 2023      | 2                   | 34                               |
| <b>Març 2023</b> | <b>2</b>            | <b>20</b>                        |

Detall de la composició interna Del grup d'educació general

